КАРТА-ПЛАН ТЕРРИТОРИИ

Пояснительная записка

1. Сведения о территории выполнения комплексных кадастровых работ:

Красноярский край, городской округ город Дивногорск, поселок Манский, территория кадастрового квартала 24:46:5005006.

(наименование субъекта Российской Федерации, муниципального образования, населенного пункта, уникальные учетные номера кадастровых кварталов, иные сведения, позволяющие определить местоположение территории, на которой выполняются комплексные кадастровые работы, например, наименование садоводческого или огороднического некоммерческого товарищества, гаражного кооператива, элемента планировочной структуры)

2. Основания выполнения комплексных кадастровых работ:

Наименование, дата и номер документа, на основании которого выполняются комплексные кадастровые работы:

Муниципальный контракт № 23-9401-Д/0976, от 26 июля 2023 г., документ выдан Администрация города Дивногорска

3. Дата подготовки карты-плана территории: *5 сентября 2023 г.*

4. Сведения о заказчике(ах) комплексных кадастровых работ:

В отношении юридического лица, органа местного самоуправления муниципального района, муниципального округа или городского округа либо уполномоченного исполнительного органа государственной власти субъекта Российской Федерации:

полное или сокращенное (в случае, если имеется) наименование: *Администрация города Дивногорска*

основной государственный регистрационный номер: *1022401254721*

идентификационный номер налогоплательщика: *2446002640*

В отношении физического лица или представителя физических или юридических лиц:

фамилия, имя. отчество (последнее - при наличии): –

страховой номер индивидуального лицевого счета в системе обязательного пенсионного страхования Российской Федерации (СНИЛС): –

Наименование и реквизиты документа, подтверждающие полномочия представителя заказчика(ов) комплексных кадастровых работ:

–

Адрес электронной почты (для направления уведомления о результатах внесения сведений в Единый государственный реестр недвижимости):

adm@divnogorsk-adm.ru

5. Сведения об исполнителе комплексных кадастровых работ:

Полное или сокращенное (в случае, если имеется) наименование и адрес юридического лица, с которым заключен государственный или муниципальный контракт либо договор подряда на выполнение комплексных кадастровых работ:

Филиал ППК "Роскадастр" по Красноярскому краю, адрес: 660020, Красноярский край, Красноярск г, Петра Подзолкова ул, 3

Фамилия, имя. отчество кадастрового инженера (последнее - при наличии): *Кобыжаков Олег Любимович*

и основной государственный регистрационный номер кадастрового инженера индивидуального предпринимателя (ОГРНИП): –

Страховой номер индивидуального лицевого счета в системе обязательного пенсионного страхования Российской Федерации (СНИЛС) кадастрового инженера: *099-544-323-15*

Уникальный реестровый номер кадастрового инженера в реестре саморегулируемой организации кадастровых инженеров и дата внесения сведений о физическом лице в такой реестр: *1653, 11 октября 2016 г.*

Полное или (в случае, если имеется) сокращенное наименование саморегулируемой организации кадастровых инженеров, членом которой является кадастровый инженер:

Ассоциация саморегулируемая организация "Балтийское объединение кадастровых инженеров"

Контактный телефон: *83912026941, 89233429996*

Почтовый адрес и адрес электронной почты, по которым осуществляется связь с кадастровым инженером:

город Красноярск, ул. Волжская, д. 5, кв. 33, Olegatorr_26@mail.ru

6. Перечень документов, использованных при подготовке карты-плана территории:

№ п/п	Реквизиты документа				
	Вид	Дата	Номер	Наименование	Иные сведения
1	2	3	4	5	6
1	Кадастровый план территории, выдан: Филиал публично-правовой компании "Роскадастр" по Красноярскому краю	10 августа 2023 г.	КУВИ-001/2023-181796006	Кадастровый план территории	—

7. Пояснения к карте-плану территории:

В соответствии с муниципальным контрактом № 23-9401-Д/0976 от 26.07.2023г. публично - правовой компанией «Роскадастр» (ППК «Роскадастр») были проведены комплексные кадастровые работы на территории кадастрового квартала 24:46:5005006 (Красноярский край, городской округ город Дивногорск, поселок Манский).

В результате выполнения работ было осуществлено уточнение местоположения границ земельных участков, уточнение местоположения на земельных участках зданий, сооружений, объектов незавершенного строительства, исправление реестровых ошибок в сведениях Единого государственного реестра недвижимости о местоположении границ земельных участков и контуров зданий, сооружений, объектов незавершенного строительства.

Согласно кадастровому плану территории от 10.08.2023 г. № КУВИ-001/2023-181796006 на территории кадастрового квартала 24:46:5005006 расположены 17 земельных участков и 8 объектов капитального строительства.

При выполнении комплексных кадастровых работ у 14 земельных участков были выявлены следующие несоответствия:

- несовпадения, разрывы в местоположении границ земельных участков;
- погрешность определения координат некоторых земельных участков не соответствует нормативным требованиям, утвержденным Приказом Министерства

экономического развития РФ от 23.10.2020 №П/0393;
- при геодезической съемке и натурном обследовании было выявлено несоответствие фактического местоположения границ земельных участков сведениям ЕГРН. Данные несоответствия классифицируются в качестве реестровой ошибки, которая допущена лицом, ранее осуществлявшим кадастровые работы в отношении указанных земельных участков. При выполнении комплексных кадастровых работ реестровые ошибки в сведениях о местоположении границ указанных земельных участков были исправлены.
Земельный участок с кадастровым номером 24:46:0000000:63 представляет собой единое землепользование, состоящее из двух входящих в него земельных участков: 24:46:5005005:4 и 24:46:5005006:14. При выполнении комплексных кадастровых работ было выявлено смещение фактических границ единого землепользования, данное несоответствие классифицируется как реестровая ошибка, которая подлежит исправлению, а также включению в КПТ по данному кварталу.

Границы 3 земельных участков уточнены согласно действующему законодательству РФ и соответствуют сведениям ЕГРН, таким образом, не являются объектами комплексных кадастровых работ, в карту-план не включены. Границы таких объектов отражены в разделе «Схема границ земельных участков».

По 4 объектам капитального строительства включены в карту-план территории координаты характерных точек контуров зданий, которые представляют замкнутую линию, образуемую проекцией внешних границ ограждающих конструкций такого здания, сооружения, объекта незавершенного строительства на горизонтальную плоскость, проходящую на уровне примыкания такого здания, сооружения, объекта незавершенного строительства к поверхности земли.

В сведениях об 1 объекте капитального строительства была исправлена реестровая ошибка.

Границы 3 объектов капитального строительства уточнены согласно действующему законодательству РФ и соответствуют сведениям ЕГРН, таким образом, не являются объектами комплексных кадастровых работ, в карту-план не включены. Границы таких объектов отражены в разделе «Схема границ земельных участков».

Доступ к земельным участкам, включенным в состав карты-плана территории, обеспечен посредством земель общего пользования.

Кадастровый квартал 24:46:5005006 расположен в границах муниципального образования города Дивногорска Красноярского края. Согласно Правилам землепользования и застройки города Дивногорска, утвержденным Решением Дивногорского городского Совета депутатов №28-176-ГС от 29.11.2012г. территория кадастрового квартала 24:46:5005006 расположена в зонах: «Жилая усадебная застройка» (Ж-1), «Автомобильный транспорт» (ИТ-1). В территориальной зоне «Жилая усадебная застройка» (Ж-1), установлены предельные размеры: площадь приусадебных земельных участков - от 400 до 2000 кв. м, включая площадь застройки. Приусадебные земельные участки равнозначны виду разрешенного использования «для ведения личного подсобного хозяйства», «для ведения приусадебного хозяйства».

При выполнении комплексных кадастровых работ использовались цифровые ортофотопланы (ЦОФП) масштаба 1:500, изготовленные Филиалом ППК Роскадастр по Красноярскому краю, АФС – 2023.

Сведения о пунктах геодезической сети и средствах измерений

1. Сведения о пунктах геодезической сети:

№ п/п	Вид геодезической сети	Название пункта геодезической сети и тип знака	Система координат пункта геодезической сети	Координаты пункта, м		Дата обследования 5 сентября 2023 г.		
						Сведения о состоянии		
				X	Y	наружного знака пункта	центра пункта	марки центра пункта
1	2	3	4	5	6	7	8	9

1	2	3	4	5	6	7	8	9
1	Государственная геодезическая сеть. 3	Дом Отдыха, пир.	МСК-167 (24)	628 697,75	91 287,86	Сохранился	Сохранился	Сохранился
2	Государственная геодезическая сеть. 1	Торгашино, пир.		628 652,63	99 750,19	Утрачен		
3	Государственная геодезическая сеть. 4	Солнечный, пир.		643 403,84	103 225,85	Сохранился		

2. Сведения об использованных средствах измерений:

№ п/п	Наименование и обозначение типа средства измерений - прибора (инструмента, аппаратуры)	Заводской или серийный номер средства измерений	Реквизиты свидетельства о поверке прибора (инструмента, аппаратуры) и (или) срок действия поверки
1	2	3	4
1	EFT M1 PLUS	TE11661945	С-ГСХ/27-07-2023/265208892

Сведения об уточняемых земельных участках

1. Сведения о характерных точках границ уточняемого земельного участка с кадастровым номером _____:

Система координат _____ Зона № _____

Обозначение характерных точек границ	Координаты, м				Метод определения координат	Формулы, примененные для расчета средней квадратической погрешности определения координат характерных точек границ (Mt), с подставленными в такие формулы значениями и итоговые (вычисленные) значения Mt, м	Описание закрепления точки
	содержатся в Едином государственном реестре недвижимости		определены в результате выполнения комплексных кадастровых работ				
	X	Y	X	Y			
1	2	3	4	5	6	7	8

2. Сведения о частях границ уточняемого земельного участка с кадастровым номером _____:

Обозначение части границ		Горизонтальное проложение (S), м	Описание прохождения части границ	Сведения о согласовании местоположения границ (согласовано/спорное)
от т.	до т.			
1	2	3	4	5

3. Сведения о характеристиках уточняемого земельного участка с кадастровым номером _____:

№ п/п	Наименование характеристики земельного участка	Значение характеристики
1	2	3
1.	Адрес земельного участка	
1.1.	Сведения о местоположении земельного участка (при отсутствии адреса) в структурированном в соответствии с федеральной информационной адресной системой виде	
1.2.	Дополнительные сведения о местоположении земельного участка	
2.	Площадь земельного участка ± величина погрешности определения (вычисления) площади (Р ± ΔР), м²	
3.	Формула, примененная для вычисления предельной погрешности определения площади земельного участка, с подставленными значениями и итоговые (вычисленные) значения	
4.	Площадь земельного участка согласно сведениям Единого государственного реестра недвижимости (Ркад), м²	
5.	Оценка расхождения Р и Ркад (Р - Ркад), м²	

1	2	3
6.	Предельный минимальный и максимальный размеры земельного участка (Рмин и Рмакс), м²	
7.	Вид (виды) разрешенного использования	
7.1.	Дополнительные сведения об использовании земельного участка	
8.	Кадастровый или иной государственный учетный номер (инвентарный) здания, сооружения, объекта незавершенного строительства, расположенного на земельном участке	
9.	Сведения о земельных участках (землях общего пользования, территории общего пользования), посредством которых обеспечивается доступ	
10.	Иные сведения	
4. Пояснения к сведениям об уточняемом земельном участке с кадастровым номером _____:		
1.		

Сведения об образуемых земельных участках

1. Сведения о характерных точках границ образуемого земельного участка _____:
обозначение земельного участка

Система координат _____ Зона № _____

Обозначение характерных точек границ	Координаты, м		Метод определения координат	Формулы, примененные для расчета средней квадратической погрешности определения координат характерных точек границ (Mt), с подставленными в такие формулы значениями и итоговые (вычисленные) значения Mt, м	Описание закрепления точки
	X	Y			
1	2	3	4	5	6

2. Сведения о частях границ образуемого земельного участка _____:
обозначение земельного участка

Обозначение части границ		Горизонтальное проложение (S), м	Описание прохождения части границ	Сведения о согласовании местоположения границ (согласовано/спорное)
от т.	до т.			
1	2	3	4	5

3. Сведения о характеристиках образуемого земельного участка _____:
обозначение земельного участка

№ п/п	Наименование характеристики земельного участка	Значение характеристики
1	2	3
1.	Адрес земельного участка	
1.1.	Сведения о местоположении земельного участка (при отсутствии адреса) в структурированном в соответствии с федеральной информационной адресной системой виде	
1.2.	Дополнительные сведения о местоположении земельного участка	
2.	Категория земель	
3.	Вид (виды) разрешенного использования	
3.1.	Дополнительные сведения об использовании земельного участка	
4.	Реестровый номер границ территориальной зоны или в случае отсутствия такого реестрового номера ее индивидуальное обозначение (вид, тип, номер, индекс)	
5.	Площадь земельного участка ± величина погрешности определения (вычисления) площади (P ± ΔP), м²	

1	2	3
6.	Формула, примененная для вычисления предельной погрешности определения площади земельного участка, с подставленными значениями и итоговые (вычисленные) значения	
7.	Предельный минимальный и максимальный размеры земельного участка (Рмин) и (Рмакс), м²	
8.	Кадастровый или иной государственный учетный номер (инвентарный) объекта недвижимости, расположенного на образуемом земельном участке	
9.	Кадастровые номера исходных земельных участков	
9.1.	Кадастровый номер входящего в состав земельного участка, представляющего собой единое землепользование (номер контура многоконтурного земельного участка), преобразование которого осуществляется	
9.2.	Кадастровые номера земельных участков, исключаемых из состава измененного (исходного) земельного участка, представляющего собой единое землепользование	
9.3.	Кадастровый или иной государственный учетный номер (инвентарный) объекта недвижимости, расположенного на измененном земельном участке	
10.	Условный номер земельного участка	
11.	Учетный номер проекта межевания территории	
12.	Дополнительные сведения об образовании земельного участка	
13.	Сведения о земельных участках (землях общего пользования, территории общего пользования), посредством которых обеспечивается доступ	
14.	Иные сведения	
4. Пояснения к сведениям об образуемом земельном участке _____: обозначение земельного участка		
1.		

Сведения об уточняемых земельных участках, необходимые для исправления реестровых ошибок в сведениях о местоположении их границ

1. Сведения о характерных точках границ уточняемого земельного участка с кадастровым номером 24:46:5005006:21 :

Система координат МСК-167 (24) Зона № 4

Обозначение характерных точек границ	Координаты, м				Метод определения координат	Формулы, примененные для расчета средней квадратической погрешности определения координат характерных точек границ (Mt), с подставленными в такие формулы значениями и итоговые (вычисленные) значения Mt, м	Описание закрепления точки
	содержатся в Едином государственном реестре недвижимости		определены в результате выполнения комплексных кадастровых работ				
	X	Y	X	Y			
1	2	3	4	5	6	7	8
18	618 897,97	75 246,32	—	—	Метод спутниковых геодезических измерений (определений)	—	—
2	618 911,18	75 270,87	—	—		0,10	
3	618 879,62	75 288,19	—	—			
н1У	—	—	618 898,16	75 247,16		√(0,10^2 + 0,10^2) = 0,10	
н2У	—	—	618 909,20	75 267,09			
н3У	—	—	618 907,59	75 267,92			
н4У	—	—	618 910,06	75 272,56			
н5У	—	—	618 876,34	75 290,72			
н6У	—	—	618 863,20	75 265,99			
н7У	—	—	618 865,74	75 264,71			
н8У	—	—	618 885,90	75 253,79			

1	2	3	4	5	6	7	8
н9У	—	—	618 896,14	75 248,27	Метод спутниковых геодезических измерений (определений)	√(0,10^2 + 0,10^2) = 0,10	—
18	618 897,97	75 246,32	—	—		—	

2. Сведения о частях границ уточняемого земельного участка с кадастровым номером 24:46:5005006:21 :

Обозначение части границ		Горизонтальное проложение (S), м	Описание прохождения части границ	Сведения о согласовании местоположения границ (согласовано/спорное)
от т.	до т.			
1	2	3	4	5
н1У	н2У	22,78	—	согласовано
н2У	н3У	1,81		
н3У	н4У	5,26		
н4У	н5У	38,30		
н5У	н6У	28,00		
н6У	н7У	2,84		
н7У	н8У	22,93		
н8У	н9У	11,63		
н9У	н1У	2,30		

3. Сведения о характеристиках уточняемого земельного участка с кадастровым номером 24:46:5005006:21 :

№ п/п	Наименование характеристики	Значение характеристики
1	2	3
1.	Адрес земельного участка	—
1.1.	Сведения о местоположении земельного участка (при отсутствии адреса) в структурированном в соответствии с федеральной информационной адресной системой виде	Российская Федерация, Красноярский край, Дивногорск г, Манский п, Целинная ул
1.2.	Дополнительные сведения о местоположении земельного участка	—
2.	Площадь земельного участка ± величина погрешности определения (вычисления) площади (Р ± ΔР), м²	1 108 ± 12,00
3.	Формула, примененная для вычисления предельной погрешности определения площади земельного участка, с подставленными значениями и итоговые (вычисленные) значения	3,5*0,10*√(1 108,00) = 12
4.	Площадь земельного участка согласно сведениям Единого государственного реестра недвижимости (Ркад), м²	1 007,00

1	2	3
5.	Оценка расхождения Р и Ркад (Р - Ркад), м²	101
6.	Предельный минимальный и максимальный размеры земельного участка (Рмин и Рмакс), м²	Рмин = — Рмакс = —
7.	Кадастровый или иной государственный учетный номер (инвентарный) здания, сооружения, объекта незавершенного строительства, расположенного на земельном участке	24:46:5005006:161
8.	Вид (виды) разрешенного использования	для ведения личного подсобного хозяйства
8.1.	Дополнительные сведения об использовании земельного участка	—
9.	Сведения о земельных участках (землях общего пользования, территории общего пользования), посредством которых обеспечивается доступ	Земли (земельные участки) общего пользования
10.	Иные сведения	—

4. Пояснения к сведениям об уточняемом земельном участке с кадастровым номером 24:46:5005006:21 :

1.	—

1. Сведения о характерных точках границ уточняемого земельного участка с кадастровым номером 24:46:5005006:2 :

Система координат МСК-167 (24) Зона № 4

Обозначение характерных точек границ	Координаты, м				Метод определения координат	Формулы, примененные для расчета средней квадратической погрешности определения координат характерных точек границ (Mt), с подставленными в такие формулы значениями и итоговые (вычисленные) значения Mt, м	Описание закрепления точки
	содержатся в Едином государственном реестре недвижимости		определены в результате выполнения комплексных кадастровых работ				
	X	Y	X	Y			
1	2	3	4	5	6	7	8
16	618 853,09	75 238,63	—	—	Метод спутниковых геодезических измерений (определений)	—	—
17	618 884,84	75 221,59	—	—			
18	618 897,97	75 246,32	—	—			
н10У	—	—	618 851,98	75 239,72		√(0,10^2 + 0,10^2) = 0,10	

1	2	3	4	5	6	7	8
н11У	—	—	618 883,78	75 221,75	Метод спутниковых геодезических измерений (определений)	√(0,10^2 + 0,10^2) = 0,10	—
н1У	—	—	618 898,16	75 247,16			
н9У	—	—	618 896,14	75 248,27			
н8У	—	—	618 885,90	75 253,79			
н7У	—	—	618 865,74	75 264,71			
16	618 853,09	75 238,63	—	—		—	

2. Сведения о частях границ уточняемого земельного участка с кадастровым номером 24:46:5005006:2 :

Обозначение части границ		Горизонтальное проложение (S), м	Описание прохождения части границ	Сведения о согласовании местоположения границ (согласовано/спорное)
от т.	до т.			
1	2	3	4	5
н10У	н11У	36,53	—	согласовано
н11У	н1У	29,20		
н1У	н9У	2,30		
н9У	н8У	11,63		
н8У	н7У	22,93		
н7У	н10У	28,53		

3. Сведения о характеристиках уточняемого земельного участка с кадастровым номером 24:46:5005006:2 :

№ п/п	Наименование характеристики	Значение характеристики
1	2	3
1.	Адрес земельного участка	—
1.1.	Сведения о местоположении земельного участка (при отсутствии адреса) в структурированном в соответствии с федеральной информационной адресной системой виде	Российская Федерация, Красноярский край, Дивногорск г, Манский п, Целинная ул, уч 12
1.2.	Дополнительные сведения о местоположении земельного участка	—
2.	Площадь земельного участка ± величина погрешности определения (вычисления) площади (P ± ΔP), м²	1 059 ± 11,00

1	2	3
3.	Формула, примененная для вычисления предельной погрешности определения площади земельного участка, с подставленными значениями и итоговые (вычисленные) значения	3,5*0,10*√(1 059,00) = 11
4.	Площадь земельного участка согласно сведениям Единого государственного реестра недвижимости (Ркад), м²	1 008,00
5.	Оценка расхождения Р и Ркад (Р - Ркад), м²	51
6.	Предельный минимальный и максимальный размеры земельного участка (Рмин и Рмакс), м²	Рмин = — Рмакс = —
7.	Кадастровый или иной государственный учетный номер (инвентарный) здания, сооружения, объекта незавершенного строительства, расположенного на земельном участке	—
8.	Вид (виды) разрешенного использования	для личного подсобного хозяйства
8.1.	Дополнительные сведения об использовании земельного участка	—
9.	Сведения о земельных участках (землях общего пользования, территории общего пользования), посредством которых обеспечивается доступ	Земли (земельные участки) общего пользования
10.	Иные сведения	—

4. Пояснения к сведениям об уточняемом земельном участке с кадастровым номером 24:46:5005006:2 :

1.	—

1. Сведения о характерных точках границ уточняемого земельного участка с кадастровым номером 24:46:5005006:7 :

Система координат МСК-167 (24) Зона № 4

Обозначение характерных точек границ	Координаты, м				Метод определения координат	Формулы, примененные для расчета средней квадратической погрешности определения координат характерных точек границ (Mt), с подставленными в такие формулы значениями и итоговые (вычисленные) значения Mt, м	Описание закрепления точки
	содержатся в Едином государственном реестре недвижимости		определены в результате выполнения комплексных кадастровых работ				
	X	Y	X	Y			
1	2	3	4	5	6	7	8
7	618 831,84	75 283,29	618 831,84	75 283,29	Метод спутниковых геодезических измерений (определений)	√(0,10^2 + 0,10^2) = 0,10	—

1	2	3	4	5	6	7	8
н12У	—	—	618 818,23	75 258,69	Метод спутниковых геодезических измерений (определений)	√(0,10^2 + 0,10^2) = 0,10	—
68	618 817,34	75 259,41	—	—		—	
69	618 850,26	75 241,45	—	—			
н10У	—	—	618 851,98	75 239,72		√(0,10^2 + 0,10^2) = 0,10	
н7У	—	—	618 865,74	75 264,71			
н6У	—	—	618 863,20	75 265,99			
7	618 831,84	75 283,29	618 831,84	75 283,29			

2. Сведения о частях границ уточняемого земельного участка с кадастровым номером 24:46:5005006:7 :

Обозначение части границ		Горизонтальное проложение (S), м	Описание прохождения части границ	Сведения о согласовании местоположения границ (согласовано/спорное)
от т.	до т.			
1	2	3	4	5
7	н12У	28,11	—	согласовано
н12У	н10У	38,72		
н10У	н7У	28,53		
н7У	н6У	2,84		
н6У	7	35,82		

3. Сведения о характеристиках уточняемого земельного участка с кадастровым номером 24:46:5005006:7 :

№ п/п	Наименование характеристики	Значение характеристики
1	2	3
1.	Адрес земельного участка	—
1.1.	Сведения о местоположении земельного участка (при отсутствии адреса) в структурированном в соответствии с федеральной информационной адресной системой виде	Российская Федерация, Красноярский край, Дивногорск г, Манский п, Ангарская ул
1.2.	Дополнительные сведения о местоположении земельного участка	—
2.	Площадь земельного участка ± величина погрешности определения (вычисления) площади (P ± ΔP), м²	1 094 ± 12,00

1	2	3
3.	Формула, примененная для вычисления предельной погрешности определения площади земельного участка, с подставленными значениями и итоговые (вычисленные) значения	3,5*0,10*√(1 094,00) = 12
4.	Площадь земельного участка согласно сведениям Единого государственного реестра недвижимости (Ркад), м²	1 019,00
5.	Оценка расхождения Р и Ркад (Р - Ркад), м²	75
6.	Предельный минимальный и максимальный размеры земельного участка (Рмин и Рмакс), м²	Рмин = — Рмакс = —
7.	Кадастровый или иной государственный учетный номер (инвентарный) здания, сооружения, объекта незавершенного строительства, расположенного на земельном участке	24:46:0000000:11674
8.	Вид (виды) разрешенного использования	для ведения личного подсобного хозяйства
8.1.	Дополнительные сведения об использовании земельного участка	—
9.	Сведения о земельных участках (землях общего пользования, территории общего пользования), посредством которых обеспечивается доступ	Земли (земельные участки) общего пользования
10.	Иные сведения	—

4. Пояснения к сведениям об уточняемом земельном участке с кадастровым номером 24:46:5005006:7 :

1.	—

1. Сведения о характерных точках границ уточняемого земельного участка с кадастровым номером 24:46:5005006:19 :

Система координат МСК-167 (24) Зона № 4

Обозначение характерных точек границ	Координаты, м				Метод определения координат	Формулы, примененные для расчета средней квадратической погрешности определения координат характерных точек границ (Mt), с подставленными в такие формулы значениями и итоговые (вычисленные) значения Mt, м	Описание закрепления точки
	содержатся в Едином государственном реестре недвижимости		определены в результате выполнения комплексных кадастровых работ				
	X	Y	X	Y			
1	2	3	4	5	6	7	8
84	618 738,37	75 031,54	—	—	Метод спутниковых геодезических измерений (определений)	—	—

1	2	3	4	5	6	7	8
85	618 742,23	75 031,91	—	—	Метод спутниковых геодезических измерений (определений)	—	—
86	618 777,71	75 091,43	—	—			
87	618 780,81	75 095,35	—	—			
88	618 734,44	75 138,22	—	—			
89	618 678,61	75 069,21	—	—			
90	618 690,48	75 057,12	—	—			
н13У	—	—	618 733,83	75 035,73		√(0,10^2 + 0,10^2) = 0,10	
н14У	—	—	618 737,69	75 036,10			
н15У	—	—	618 753,26	75 063,74			
н16У	—	—	618 773,68	75 095,71			
н17У	—	—	618 776,27	75 099,54			
н18У	—	—	618 730,42	75 142,68			
н19У	—	—	618 675,02	75 072,45			
н20У	—	—	618 685,94	75 061,31			
84	618 738,37	75 031,54	—	—		—	

2. Сведения о частях границ уточняемого земельного участка с кадастровым номером 24:46:5005006:19 :

Обозначение части границ		Горизонтальное проложение (S), м	Описание прохождения части границ	Сведения о согласовании местоположения границ (согласовано/спорное)
от т.	до т.			
1	2	3	4	5
н13У	н14У	3,88	—	согласовано

1	2	3	4	5
н14У	н15У	31,72	—	согласовано
н15У	н16У	37,93		
н16У	н17У	4,62		
н17У	н18У	62,95		
н18У	н19У	89,45		
н19У	н20У	15,60		
н20У	н13У	54,29		

3. Сведения о характеристиках уточняемого земельного участка с кадастровым номером 24:46:5005006:19 :

№ п/п	Наименование характеристики	Значение характеристики
1	2	3
1.	Адрес земельного участка	—
1.1.	Сведения о местоположении земельного участка (при отсутствии адреса) в структурированном в соответствии с федеральной информационной адресной системой виде	Российская Федерация, Красноярский край, Дивногорск г, Манский п
1.2.	Дополнительные сведения о местоположении земельного участка	—
2.	Площадь земельного участка ± величина погрешности определения (вычисления) площади (Р ± ΔР), м²	5 661 ± 26,00
3.	Формула, примененная для вычисления предельной погрешности определения площади земельного участка, с подставленными значениями и итоговые (вычисленные) значения	3,5*0,10*√(5 661,00) = 26
4.	Площадь земельного участка согласно сведениям Единого государственного реестра недвижимости (Ркад), м²	5 733,00
5.	Оценка расхождения Р и Ркад (Р - Ркад), м²	72
6.	Предельный минимальный и максимальный размеры земельного участка (Рмин и Рмакс), м²	Рмин = — Рмакс = —
7.	Кадастровый или иной государственный учетный номер (инвентарный) здания, сооружения, объекта незавершенного строительства, расположенного на земельном участке	24:46:5005006:26; 24:46:5005006:25; 24:46:0000000:11740
8.	Вид (виды) разрешенного использования	для личного подсобного хозяйства
8.1.	Дополнительные сведения об использовании земельного участка	—
9.	Сведения о земельных участках (землях общего пользования, территории общего пользования), посредством которых обеспечивается доступ	Земли (земельные участки) общего пользования

1	2	3
10.	Иные сведения	—

4. Пояснения к сведениям об уточняемом земельном участке с кадастровым номером 24:46:5005006:19 :

1.	—

1. Сведения о характерных точках границ уточняемого земельного участка с кадастровым номером 24:46:5005006:23 :

Система координат МСК-167 (24) Зона № 4

Обозначение характерных точек границ	Координаты, м				Метод определения координат	Формулы, примененные для расчета средней квадратической погрешности определения координат характерных точек границ (Mt), с подставленными в такие формулы значениями и итоговые (вычисленные) значения Mt, м	Описание закрепления точки
	содержатся в Едином государственном реестре недвижимости		определены в результате выполнения комплексных кадастровых работ				
	X	Y	X	Y			
1	2	3	4	5	6	7	8
88	618 734,44	75 138,22	—	—	Метод спутниковых геодезических измерений (определений)	—	—
91	618 716,80	75 154,53	—	—			
94	618 658,82	75 089,35	—	—			
99	618 678,61	75 069,20	—	—			
89	618 678,61	75 069,21	—	—			
н18У	—	—	618 730,42	75 142,68		√(0,10^2 + 0,10^2) = 0,10	
н21У	—	—	618 714,08	75 158,33			
н22У	—	—	618 656,09	75 091,69			
н23У	—	—	618 674,07	75 073,39			
н19У	—	—	618 675,02	75 072,45			

1	2	3	4	5	6	7	8
88	618 734,44	75 138,22	—	—	Метод спутниковых геодезических измерений (определений)	—	—

2. Сведения о частях границ уточняемого земельного участка с кадастровым номером 24:46:5005006:23 :

Обозначение части границ		Горизонтальное проложение (S), м	Описание прохождения части границ	Сведения о согласовании местоположения границ (согласовано/спорное)
от т.	до т.			
1	2	3	4	5
н18У	н21У	22,63	—	согласовано
н21У	н22У	88,34		
н22У	н23У	25,65		
н23У	н19У	1,34		
н19У	н18У	89,45		

3. Сведения о характеристиках уточняемого земельного участка с кадастровым номером 24:46:5005006:23 :

№ п/п	Наименование характеристики	Значение характеристики
1	2	3
1.	Адрес земельного участка	—
1.1.	Сведения о местоположении земельного участка (при отсутствии адреса) в структурированном в соответствии с федеральной информационной адресной системой виде	Российская Федерация, Красноярский край, Дивногорск г, Манский п
1.2.	Дополнительные сведения о местоположении земельного участка	—
2.	Площадь земельного участка ± величина погрешности определения (вычисления) площади (Р ± ΔР), м²	2 196 ± 16,00
3.	Формула, примененная для вычисления предельной погрешности определения площади земельного участка, с подставленными значениями и итоговые (вычисленные) значения	3,5*0,10*√(2 196,00) = 16
4.	Площадь земельного участка согласно сведениям Единого государственного реестра недвижимости (Ркад), м²	2 293,00
5.	Оценка расхождения Р и Ркад (Р - Ркад), м²	97
6.	Предельный минимальный и максимальный размеры земельного участка (Рмин и Рмакс), м²	Рмин = — Рмакс = —
7.	Кадастровый или иной государственный учетный номер (инвентарный) здания, сооружения, объекта незавершенного строительства, расположенного на земельном участке	24:46:5005006:29

1	2	3
8.	Вид (виды) разрешенного использования	для личного подсобного хозяйства
8.1.	Дополнительные сведения об использовании земельного участка	—
9.	Сведения о земельных участках (землях общего пользования, территории общего пользования), посредством которых обеспечивается доступ	Земли (земельные участки) общего пользования
10.	Иные сведения	—

4. Пояснения к сведениям об уточняемом земельном участке с кадастровым номером 24:46:5005006:23 :

1.	—

1. Сведения о характерных точках границ уточняемого земельного участка с кадастровым номером 24:46:5005006:22 :

Система координат МСК-167 (24) Зона № 4

Обозначение характерных точек границ	Координаты, м				Метод определения координат	Формулы, примененные для расчета средней квадратической погрешности определения координат характерных точек границ (Mt), с подставленными в такие формулы значениями и итоговые (вычисленные) значения Mt, м	Описание закрепления точки
	содержатся в Едином государственном реестре недвижимости		определены в результате выполнения комплексных кадастровых работ				
	X	Y	X	Y			
1	2	3	4	5	6	7	8
91	618 716,80	75 154,53	—	—	Метод спутниковых геодезических измерений (определений)	—	—
н21У	—	—	618 714,08	75 158,33		√(0,10^2 + 0,10^2) = 0,10	
92	618 689,36	75 179,90	—	—		—	
93	618 629,05	75 119,65	—	—			
94	618 658,82	75 089,35	—	—			
н24У	—	—	618 684,98	75 183,85		√(0,10^2 + 0,10^2) = 0,10	
н25У	—	—	618 671,31	75 168,79			

1	2	3	4	5	6	7	8
н26У	—	—	618 625,90	75 123,12	Метод спутниковых геодезических измерений (определений)	√(0,10^2 + 0,10^2) = 0,10	—
н22У	—	—	618 656,09	75 091,69			
91	618 716,80	75 154,53	—	—		—	

2. Сведения о частях границ уточняемого земельного участка с кадастровым номером 24:46:5005006:22 :

Обозначение части границ		Горизонтальное проложение (S), м	Описание прохождения части границ	Сведения о согласовании местоположения границ (согласовано/спорное)
от т.	до т.			
1	2	3	4	5
н21У	н24У	38,71	—	согласовано
н24У	н25У	20,34		
н25У	н26У	64,40		
н26У	н22У	43,58		
н22У	н21У	88,34		

3. Сведения о характеристиках уточняемого земельного участка с кадастровым номером 24:46:5005006:22 :

№ п/п	Наименование характеристики	Значение характеристики
1	2	3
1.	Адрес земельного участка	—
1.1.	Сведения о местоположении земельного участка (при отсутствии адреса) в структурированном в соответствии с федеральной информационной адресной системой виде	Российская Федерация, Красноярский край, Дивногорск г, Манский п
1.2.	Дополнительные сведения о местоположении земельного участка	—
2.	Площадь земельного участка ± величина погрешности определения (вычисления) площади (Р ± ΔР), м²	3 525 ± 21,00
3.	Формула, примененная для вычисления предельной погрешности определения площади земельного участка, с подставленными значениями и итоговые (вычисленные) значения	3,5*0,10*√(3 525,00) = 21
4.	Площадь земельного участка согласно сведениям Единого государственного реестра недвижимости (Ркад), м²	3 440,00
5.	Оценка расхождения Р и Ркад (Р - Ркад), м²	85

1	2	3
6.	Предельный минимальный и максимальный размеры земельного участка (Рмин и Рмакс), м²	Рмин = — Рмакс = —
7.	Кадастровый или иной государственный учетный номер (инвентарный) здания, сооружения, объекта незавершенного строительства, расположенного на земельном участке	—
8.	Вид (виды) разрешенного использования	для личного подсобного хозяйства
8.1.	Дополнительные сведения об использовании земельного участка	—
9.	Сведения о земельных участках (землях общего пользования, территории общего пользования), посредством которых обеспечивается доступ	Земли (земельные участки) общего пользования
10.	Иные сведения	—

4. Пояснения к сведениям об уточняемом земельном участке с кадастровым номером 24:46:5005006:22 :

1.	—

1. Сведения о характерных точках границ уточняемого земельного участка с кадастровым номером 24:46:5005006:24 :

Система координат МСК-167 (24) Зона № 4

Обозначение характерных точек границ	Координаты, м				Метод определения координат	Формулы, примененные для расчета средней квадратической погрешности определения координат характерных точек границ (Mt), с подставленными в такие формулы значениями и итоговые (вычисленные) значения Mt, м	Описание закрепления точки
	содержатся в Едином государственном реестре недвижимости		определены в результате выполнения комплексных кадастровых работ				
	X	Y	X	Y			
1	2	3	4	5	6	7	8
101	618 622,57	75 126,04	—	—	Метод спутниковых геодезических измерений (определений)	—	—
н27У	—	—	618 619,75	75 130,00		√(0,10^2 + 0,10^2) = 0,10	
102	618 627,68	75 118,24	—	—		—	
93	618 629,05	75 119,65	—	—			
92	618 689,36	75 179,90	—	—			

1	2	3	4	5	6	7	8
105	618 685,32	75 183,63	—	—	Метод спутниковых геодезических измерений (определений)	—	—
н28У	—	—	618 624,02	75 125,25		√(0,10^2 + 0,10^2) = 0,10	
н26У	—	—	618 625,90	75 123,12			
н25У	—	—	618 671,31	75 168,79			
н24У	—	—	618 684,98	75 183,85			
н29У	—	—	618 680,14	75 188,19			
101	618 622,57	75 126,04	—	—		—	

2. Сведения о частях границ уточняемого земельного участка с кадастровым номером 24:46:5005006:24 :

Обозначение части границ		Горизонтальное проложение (S), м	Описание прохождения части границ	Сведения о согласовании местоположения границ (согласовано/спорное)
от т.	до т.			
1	2	3	4	5
н27У	н28У	6,39	—	согласовано
н28У	н26У	2,84		
н26У	н25У	64,40		
н25У	н24У	20,34		
н24У	н29У	6,50		
н29У	н27У	83,86		

3. Сведения о характеристиках уточняемого земельного участка с кадастровым номером 24:46:5005006:24 :

№ п/п	Наименование характеристики	Значение характеристики
1	2	3
1.	Адрес земельного участка	—
1.1.	Сведения о местоположении земельного участка (при отсутствии адреса) в структурированном в соответствии с федеральной информационной адресной системой виде	Российская Федерация, Красноярский край, Дивногорск г
1.2.	Дополнительные сведения о местоположении земельного участка	—

1	2	3
2.	Площадь земельного участка ± величина погрешности определения (вычисления) площади (Р ± ΔР), м²	692 ± 9,00
3.	Формула, примененная для вычисления предельной погрешности определения площади земельного участка, с подставленными значениями и итоговые (вычисленные) значения	3,5*0,10*√(692,00) = 9
4.	Площадь земельного участка согласно сведениям Единого государственного реестра недвижимости (Ркад), м²	630,00
5.	Оценка расхождения Р и Ркад (Р - Ркад), м²	62
6.	Предельный минимальный и максимальный размеры земельного участка (Рмин и Рмакс), м²	Рмин = — Рмакс = —
7.	Кадастровый или иной государственный учетный номер (инвентарный) здания, сооружения, объекта незавершенного строительства, расположенного на земельном участке	—
8.	Вид (виды) разрешенного использования	индивидуальное жилищное строительство
8.1.	Дополнительные сведения об использовании земельного участка	—
9.	Сведения о земельных участках (землях общего пользования, территории общего пользования), посредством которых обеспечивается доступ	Земли (земельные участки) общего пользования
10.	Иные сведения	—

4. Пояснения к сведениям об уточняемом земельном участке с кадастровым номером 24:46:5005006:24 :

1.	—

1. Сведения о характерных точках границ уточняемого земельного участка с кадастровым номером 24:46:5005006:18 :

Система координат МСК-167 (24) Зона № 4

Обозначение характерных точек границ	Координаты, м				Метод определения координат	Формулы, примененные для расчета средней квадратической погрешности определения координат характерных точек границ (Mt), с подставленными в такие формулы значениями и итоговые (вычисленные) значения Mt, м	Описание закрепления точки
	содержатся в Едином государственном реестре недвижимости		определены в результате выполнения комплексных кадастровых работ				
	X	Y	X	Y			
1	2	3	4	5	6	7	8

1	2	3	4	5	6	7	8
65	618 812,05	75 173,39	—	—	Метод спутниковых геодезических измерений (определений)	—	—
81	618 843,63	75 156,16	—	—			
75	618 861,30	75 188,46	—	—			
74	618 830,00	75 206,29	—	—			
н36У	—	—	618 812,47	75 173,02		√(0,10^2 + 0,10^2) = 0,10	
н37У	—	—	618 844,90	75 155,98			
н38У	—	—	618 862,65	75 189,35			
н39У	—	—	618 831,77	75 207,26			
65	618 812,05	75 173,39	—	—		—	

2. Сведения о частях границ уточняемого земельного участка с кадастровым номером 24:46:5005006:18 :

Обозначение части границ		Горизонтальное проложение (S), м	Описание прохождения части границ	Сведения о согласовании местоположения границ (согласовано/спорное)
от т.	до т.			
1	2	3	4	5
н36У	н37У	36,63	—	согласовано
н37У	н38У	37,80		
н38У	н39У	35,70		
н39У	н36У	39,30		

3. Сведения о характеристиках уточняемого земельного участка с кадастровым номером 24:46:5005006:18 :

№ п/п	Наименование характеристики	Значение характеристики
1	2	3

1	2	3
1.	Адрес земельного участка	—
1.1.	Сведения о местоположении земельного участка (при отсутствии адреса) в структурированном в соответствии с федеральной информационной адресной системой виде	Российская Федерация, Красноярский край, Дивногорск г, Манский п, Целинная ул
1.2.	Дополнительные сведения о местоположении земельного участка	—
2.	Площадь земельного участка ± величина погрешности определения (вычисления) площади (Р ± ΔР), м²	1 394 ± 13,00
3.	Формула, примененная для вычисления предельной погрешности определения площади земельного участка, с подставленными значениями и итоговые (вычисленные) значения	3,5*0,10*√(1 394,00) = 13
4.	Площадь земельного участка согласно сведениям Единого государственного реестра недвижимости (Ркад), м²	1 337,00
5.	Оценка расхождения Р и Ркад (Р - Ркад), м²	57
6.	Предельный минимальный и максимальный размеры земельного участка (Рмин и Рмакс), м²	Рмин = — Рмакс = —
7.	Кадастровый или иной государственный учетный номер (инвентарный) здания, сооружения, объекта незавершенного строительства, расположенного на земельном участке	24:46:5005006:27
8.	Вид (виды) разрешенного использования	для индивидуального жилищного строительства
8.1.	Дополнительные сведения об использовании земельного участка	—
9.	Сведения о земельных участках (землях общего пользования, территории общего пользования), посредством которых обеспечивается доступ	Земли (земельные участки) общего пользования
10.	Иные сведения	—
4. Пояснения к сведениям об уточняемом земельном участке с кадастровым номером		24:46:5005006:18 :
1.	—	

1. Сведения о характерных точках границ уточняемого земельного участка с кадастровым номером 24:46:5005006:17 :

Система координат МСК-167 (24) Зона № 4

Обозначение характерных точек границ	Координаты, м				Метод определения координат	Формулы, примененные для расчета средней квадратической погрешности определения координат характерных точек границ (Mt), с подставленными в такие формулы значениями и итоговые (вычисленные) значения Mt, м	Описание закрепления точки
	содержатся в Едином государственном реестре недвижимости		определены в результате выполнения комплексных кадастровых работ				
	X	Y	X	Y			
1	2	3	4	5	6	7	8
75	618 861,30	75 188,46	—	—	Метод спутниковых геодезических измерений (определений)	—	—
н38У	—	—	618 862,65	75 189,35		√(0,10^2 + 0,10^2) = 0,10	
76	618 875,36	75 214,13	—	—		—	
70	618 843,75	75 231,52	—	—			
74	618 830,00	75 206,29	—	—			
н40У	—	—	618 878,11	75 217,81		√(0,10^2 + 0,10^2) = 0,10	
н41У	—	—	618 847,46	75 235,53			
н39У	—	—	618 831,77	75 207,26			
75	618 861,30	75 188,46	—	—		—	

2. Сведения о частях границ уточняемого земельного участка с кадастровым номером 24:46:5005006:17 :

Обозначение части границ		Горизонтальное проложение (S), м	Описание прохождения части границ	Сведения о согласовании местоположения границ (согласовано/спорное)
от т.	до т.			
1	2	3	4	5
н38У	н40У	32,39	—	согласовано
н40У	н41У	35,40		

1	2	3	4	5
н41У	н39У	32,33	—	согласовано
н39У	н38У	35,70		

3. Сведения о характеристиках уточняемого земельного участка с кадастровым номером 24:46:5005006:17 :

№ п/п	Наименование характеристики	Значение характеристики
1	2	3
1.	Адрес земельного участка	—
1.1.	Сведения о местоположении земельного участка (при отсутствии адреса) в структурированном в соответствии с федеральной информационной адресной системой виде	Российская Федерация, Красноярский край, Дивногорск г, Манский п, Целинная ул
1.2.	Дополнительные сведения о местоположении земельного участка	—
2.	Площадь земельного участка ± величина погрешности определения (вычисления) площади (Р ± ΔР), м²	1 150 ± 12,00
3.	Формула, примененная для вычисления предельной погрешности определения площади земельного участка, с подставленными значениями и итоговые (вычисленные) значения	3,5*0,10*√(1 150,00) = 12
4.	Площадь земельного участка согласно сведениям Единого государственного реестра недвижимости (Ркад), м²	1 045,00
5.	Оценка расхождения Р и Ркад (Р - Ркад), м²	105
6.	Предельный минимальный и максимальный размеры земельного участка (Рмин и Рмакс), м²	Рмин = — Рмакс = —
7.	Кадастровый или иной государственный учетный номер (инвентарный) здания, сооружения, объекта незавершенного строительства, расположенного на земельном участке	—
8.	Вид (виды) разрешенного использования	для индивидуального жилищного строительства и ведения личного подсобного хозяйства
8.1.	Дополнительные сведения об использовании земельного участка	—
9.	Сведения о земельных участках (землях общего пользования, территории общего пользования), посредством которых обеспечивается доступ	Земли (земельные участки) общего пользования
10.	Иные сведения	—

4. Пояснения к сведениям об уточняемом земельном участке с кадастровым номером 24:46:5005006:17 :

1.	—

1. Сведения о характерных точках границ уточняемого земельного участка с кадастровым номером 24:46:5005006:10 :

Система координат МСК-167 (24) Зона № 4

Обозначение характерных точек границ	Координаты, м				Метод определения координат	Формулы, примененные для расчета средней квадратической погрешности определения координат характерных точек границ (Mt), с подставленными в такие формулы значениями и итоговые (вычисленные) значения Mt, м	Описание закрепления точки
	содержатся в Едином государственном реестре недвижимости		определены в результате выполнения комплексных кадастровых работ				
	X	Y	X	Y			
1	2	3	4	5	6	7	8
70	618 843,75	75 231,52	—	—	Метод спутниковых геодезических измерений (определений)	—	—
н41У	—	—	618 847,46	75 235,53		√(0,10^2 + 0,10^2) = 0,10	
71	618 812,16	75 248,75	—	—		—	
66	618 780,45	75 190,62	—	—			
65	618 812,05	75 173,39	—	—			
74	618 830,00	75 206,29	—	—			
н42У	—	—	618 815,41	75 253,27		√(0,10^2 + 0,10^2) = 0,10	
н43У	—	—	618 780,61	75 189,87			
н36У	—	—	618 812,47	75 173,02			
н39У	—	—	618 831,77	75 207,26			
70	618 843,75	75 231,52	—	—		—	

2. Сведения о частях границ уточняемого земельного участка с кадастровым номером 24:46:5005006:10 :

Обозначение части границ		Горизонтальное проложение (S), м	Описание прохождения части границ	Сведения о согласовании местоположения границ (согласовано/спорное)
от т.	до т.			
1	2	3	4	5
н41У	н42У	36,63	—	согласовано
н42У	н43У	72,32		
н43У	н36У	36,04		
н36У	н39У	39,30		
н39У	н41У	32,33		

3. Сведения о характеристиках уточняемого земельного участка с кадастровым номером 24:46:5005006:10 :

№ п/п	Наименование характеристики	Значение характеристики
1	2	3
1.	Адрес земельного участка	—
1.1.	Сведения о местоположении земельного участка (при отсутствии адреса) в структурированном в соответствии с федеральной информационной адресной системой виде	Российская Федерация, Красноярский край, Дивногорск г, Манский п, Ангарская ул
1.2.	Дополнительные сведения о местоположении земельного участка	—
2.	Площадь земельного участка ± величина погрешности определения (вычисления) площади (Р ± ΔР), м²	2 619 ± 18,00
3.	Формула, примененная для вычисления предельной погрешности определения площади земельного участка, с подставленными значениями и итоговые (вычисленные) значения	3,5*0,10*√(2 619,00) = 18
4.	Площадь земельного участка согласно сведениям Единого государственного реестра недвижимости (Ркад), м²	2 383,00
5.	Оценка расхождения Р и Ркад (Р - Ркад), м²	236
6.	Предельный минимальный и максимальный размеры земельного участка (Рмин и Рмакс), м²	Рмин = — Рмакс = —
7.	Кадастровый или иной государственный учетный номер (инвентарный) здания, сооружения, объекта незавершенного строительства, расположенного на земельном участке	24:46:5005006:28
8.	Вид (виды) разрешенного использования	для индивидуального жилищного строительства двух жилых домов и ведения личного подсобного хозяйства
8.1.	Дополнительные сведения об использовании земельного участка	—

1	2	3
9.	Сведения о земельных участках (землях общего пользования, территории общего пользования), посредством которых обеспечивается доступ	Земли (земельные участки) общего пользования
10.	Иные сведения	—

4. Пояснения к сведениям об уточняемом земельном участке с кадастровым номером 24:46:5005006:10 :

1.	—

1. Сведения о характерных точках границ уточняемого земельного участка с кадастровым номером 24:46:5005006:164 :

Система координат МСК-167 (24) Зона № 4

Обозначение характерных точек границ	Координаты, м				Метод определения координат	Формулы, примененные для расчета средней квадратической погрешности определения координат характерных точек границ (Mt), с подставленными в такие формулы значениями и итоговые (вычисленные) значения Mt, м	Описание закрепления точки
	содержатся в Едином государственном реестре недвижимости		определены в результате выполнения комплексных кадастровых работ				
	X	Y	X	Y			
1	2	3	4	5	6	7	8
1	618 793,52	75 136,46	—	—	Метод спутниковых геодезических измерений (определений)	0,10	—
н44У	—	—	618 792,98	75 136,18		√(0,10^2 + 0,10^2) = 0,10	
64	618 781,12	75 111,76	—	—		—	
2	618 808,11	75 094,33	—	—		0,10	
2	618 823,02	75 120,27	—	—			
н45У	—	—	618 780,11	75 111,75		√(0,10^2 + 0,10^2) = 0,10	
н46У	—	—	618 809,60	75 092,72			
н47У	—	—	618 824,39	75 118,85			

1	2	3	4	5	6	7	8
1	618 793,52	75 136,46	—	—	Метод спутниковых геодезических измерений (определений)	0,10	—

2. Сведения о частях границ уточняемого земельного участка с кадастровым номером 24:46:5005006:164 :

Обозначение части границ		Горизонтальное проложение (S), м	Описание прохождения части границ	Сведения о согласовании местоположения границ (согласовано/спорное)
от т.	до т.			
1	2	3	4	5
н44У	н45У	27,61	—	согласовано
н45У	н46У	35,10		
н46У	н47У	30,03		
н47У	н44У	35,87		

3. Сведения о характеристиках уточняемого земельного участка с кадастровым номером 24:46:5005006:164 :

№ п/п	Наименование характеристики	Значение характеристики
1	2	3
1.	Адрес земельного участка	—
1.1.	Сведения о местоположении земельного участка (при отсутствии адреса) в структурированном в соответствии с федеральной информационной адресной системой виде	Российская Федерация, Красноярский край, Дивногорск г, Манский п, Целинная ул
1.2.	Дополнительные сведения о местоположении земельного участка	—
2.	Площадь земельного участка ± величина погрешности определения (вычисления) площади (Р ± ΔР), м²	1 021 ± 11,00
3.	Формула, примененная для вычисления предельной погрешности определения площади земельного участка, с подставленными значениями и итоговые (вычисленные) значения	3,5*0,10*√(1 021,00) = 11
4.	Площадь земельного участка согласно сведениям Единого государственного реестра недвижимости (Ркад), м²	945,00
5.	Оценка расхождения Р и Ркад (Р - Ркад), м²	76
6.	Предельный минимальный и максимальный размеры земельного участка (Рмин и Рмакс), м²	Рмин = — Рмакс = —
7.	Кадастровый или иной государственный учетный номер (инвентарный) здания, сооружения, объекта незавершенного строительства, расположенного на земельном участке	—
8.	Вид (виды) разрешенного использования	одноквартирные индивидуальные отдельно стоящие жилые дома с приусадебными земельными участками

1	2	3
8.1.	Дополнительные сведения об использовании земельного участка	—
9.	Сведения о земельных участках (землях общего пользования, территории общего пользования), посредством которых обеспечивается доступ	Земли (земельные участки) общего пользования
10.	Иные сведения	—

4. Пояснения к сведениям об уточняемом земельном участке с кадастровым номером 24:46:5005006:164 :

1.	—

1. Сведения о характерных точках границ уточняемого земельного участка с кадастровым номером 24:46:5005006:165 :

Система координат МСК-167 (24) Зона № 4

Обозначение характерных точек границ	Координаты, м				Метод определения координат	Формулы, примененные для расчета средней квадратической погрешности определения координат характерных точек границ (Mt), с подставленными в такие формулы значениями и итоговые (вычисленные) значения Mt, м	Описание закрепления точки
	содержатся в Едином государственном реестре недвижимости		определены в результате выполнения комплексных кадастровых работ				
	X	Y	X	Y			
1	2	3	4	5	6	7	8
2	618 823,02	75 120,27	—	—	Метод спутниковых геодезических измерений (определений)	0,10	—
81	618 843,63	75 156,16	—	—		—	
65	618 812,05	75 173,39	—	—			
1	618 793,52	75 136,46	—	—		0,10	
н47У	—	—	618 824,39	75 118,85		√(0,10^2 + 0,10^2) = 0,10	
н37У	—	—	618 844,90	75 155,98			
н36У	—	—	618 812,47	75 173,02			
н44У	—	—	618 792,98	75 136,18			

1	2	3	4	5	6	7	8
2	618 823,02	75 120,27	—	—	Метод спутниковых геодезических измерений (определений)	0,10	—

2. Сведения о частях границ уточняемого земельного участка с кадастровым номером 24:46:5005006:165 :

Обозначение части границ		Горизонтальное проложение (S), м	Описание прохождения части границ	Сведения о согласовании местоположения границ (согласовано/спорное)
от т.	до т.			
1	2	3	4	5
н47У	н37У	42,42	—	согласовано
н37У	н36У	36,63		
н36У	н44У	41,68		
н44У	н47У	35,87		

3. Сведения о характеристиках уточняемого земельного участка с кадастровым номером 24:46:5005006:165 :

№ п/п	Наименование характеристики	Значение характеристики
1	2	3
1.	Адрес земельного участка	—
1.1.	Сведения о местоположении земельного участка (при отсутствии адреса) в структурированном в соответствии с федеральной информационной адресной системой виде	Российская Федерация, Красноярский край, Дивногорск г, Манский п, Целинная ул, д 8
1.2.	Дополнительные сведения о местоположении земельного участка	—
2.	Площадь земельного участка ± величина погрешности определения (вычисления) площади (Р ± ΔР), м²	1 524 ± 14,00
3.	Формула, примененная для вычисления предельной погрешности определения площади земельного участка, с подставленными значениями и итоговые (вычисленные) значения	3,5*0,10*√(1 524,00) = 14
4.	Площадь земельного участка согласно сведениям Единого государственного реестра недвижимости (Ркад), м²	1 439,00
5.	Оценка расхождения Р и Ркад (Р - Ркад), м²	85
6.	Предельный минимальный и максимальный размеры земельного участка (Рмин и Рмакс), м²	Рмин = — Рмакс = —
7.	Кадастровый или иной государственный учетный номер (инвентарный) здания, сооружения, объекта незавершенного строительства, расположенного на земельном участке	24:46:0000000:11674
8.	Вид (виды) разрешенного использования	одноквартирные индивидуальные отдельно стоящие жилые дома с приусадебными земельными участками

1	2	3
8.1.	Дополнительные сведения об использовании земельного участка	—
9.	Сведения о земельных участках (землях общего пользования, территории общего пользования), посредством которых обеспечивается доступ	Земли (земельные участки) общего пользования
10.	Иные сведения	—

4. Пояснения к сведениям об уточняемом земельном участке с кадастровым номером 24:46:5005006:165 :

1.	—

1. Сведения о характерных точках границ уточняемого земельного участка с кадастровым номером 24:46:5005006:5 :

Система координат МСК-167 (24) Зона № 4

Обозначение характерных точек границ	Координаты, м				Метод определения координат	Формулы, примененные для расчета средней квадратической погрешности определения координат характерных точек границ (Mt), с подставленными в такие формулы значениями и итоговые (вычисленные) значения Mt, м	Описание закрепления точки
	содержатся в Едином государственном реестре недвижимости		определены в результате выполнения комплексных кадастровых работ				
	X	Y	X	Y			
1	2	3	4	5	6	7	8
64	618 781,12	75 111,76	—	—	Метод спутниковых геодезических измерений (определений)	—	—
н45У	—	—	618 780,11	75 111,75		√(0,10^2 + 0,10^2) = 0,10	
65	618 812,05	75 173,39	—	—		—	
66	618 780,45	75 190,62	—	—			
67	618 751,90	75 139,42	—	—			
н44У	—	—	618 792,98	75 136,18		√(0,10^2 + 0,10^2) = 0,10	
н36У	—	—	618 812,47	75 173,02			
н43У	—	—	618 780,61	75 189,87			

1	2	3	4	5	6	7	8
н48У	—	—	618 750,82	75 136,65	Метод спутниковых геодезических измерений (определений)	√(0,10^2 + 0,10^2) = 0,10	—
н49У	—	—	618 777,95	75 107,80			
64	618 781,12	75 111,76	—	—		—	

2. Сведения о частях границ уточняемого земельного участка с кадастровым номером 24:46:5005006:5 :

Обозначение части границ		Горизонтальное проложение (S), м	Описание прохождения части границ	Сведения о согласовании местоположения границ (согласовано/спорное)
от т.	до т.			
1	2	3	4	5
н45У	н44У	27,61	—	согласовано
н44У	н36У	41,68		
н36У	н43У	36,04		
н43У	н48У	60,99		
н48У	н49У	39,60		
н49У	н45У	4,50		

3. Сведения о характеристиках уточняемого земельного участка с кадастровым номером 24:46:5005006:5 :

№ п/п	Наименование характеристики	Значение характеристики
1	2	3
1.	Адрес земельного участка	—
1.1.	Сведения о местоположении земельного участка (при отсутствии адреса) в структурированном в соответствии с федеральной информационной адресной системой виде	Российская Федерация, Красноярский край, Дивногорск г, Манский п, Ангарская ул
1.2.	Дополнительные сведения о местоположении земельного участка	—
2.	Площадь земельного участка ± величина погрешности определения (вычисления) площади (Р ± ΔР), м²	2 483 ± 17,00
3.	Формула, примененная для вычисления предельной погрешности определения площади земельного участка, с подставленными значениями и итоговые (вычисленные) значения	3,5*0,10*√(2 483,00) = 17
4.	Площадь земельного участка согласно сведениям Единого государственного реестра недвижимости (Ркад), м²	2 383,00
5.	Оценка расхождения Р и Ркад (Р - Ркад), м²	100

1	2	3
6.	Предельный минимальный и максимальный размеры земельного участка (Рмин и Рмакс), м²	Рмин = — Рмакс = —
7.	Кадастровый или иной государственный учетный номер (инвентарный) здания, сооружения, объекта незавершенного строительства, расположенного на земельном участке	—
8.	Вид (виды) разрешенного использования	для индивидуального жилищного строительства двух жилых домов и ведения личного подсобного хозяйства
8.1.	Дополнительные сведения об использовании земельного участка	—
9.	Сведения о земельных участках (землях общего пользования, территории общего пользования), посредством которых обеспечивается доступ	Земли (земельные участки) общего пользования
10.	Иные сведения	—

4. Пояснения к сведениям об уточняемом земельном участке с кадастровым номером 24:46:5005006:5 :

1.	—

1. Сведения о характерных точках границ уточняемого земельного участка с кадастровым номером 24:46:0000000:63 :

Система координат МСК-167 (24) Зона № 4

Обозначение характерных точек границ	Координаты, м				Метод определения координат	Формулы, примененные для расчета средней квадратической погрешности определения координат характерных точек границ (Mt), с подставленными в такие формулы значениями и итоговые (вычисленные) значения Mt, м	Описание закрепления точки
	содержатся в Едином государственном реестре недвижимости		определены в результате выполнения комплексных кадастровых работ				
	X	Y	X	Y			
1	2	3	4	5	6	7	8
24:46:5005005:4							
н50У	—	—	618 787,62	75 086,10	Метод спутниковых геодезических измерений (определений)	√(0,10^2 + 0,10^2) = 0,10	—
н51У	—	—	618 779,70	75 091,60			
н52У	—	—	618 761,17	75 062,30			
н53У	—	—	618 742,64	75 033,00			

1	2	3	4	5	6	7	8
н54У	—	—	618 750,81	75 028,59	Метод спутниковых геодезических измерений (определений)	√(0,10^2 + 0,10^2) = 0,10	—
н50У	—	—	618 787,62	75 086,10			
24:46:5005006:14							
н51У	—	—	618 779,70	75 091,60	Метод спутниковых геодезических измерений (определений)	√(0,10^2 + 0,10^2) = 0,10	—
н16У	—	—	618 773,68	75 095,71			
н15У	—	—	618 753,26	75 063,74			
н14У	—	—	618 737,69	75 036,10			
н53У	—	—	618 742,64	75 033,00			
н52У	—	—	618 761,17	75 062,30			
н51У	—	—	618 779,70	75 091,60			

2. Сведения о частях границ уточняемого земельного участка с кадастровым номером 24:46:0000000:63 :

Обозначение части границ		Горизонтальное проложение (S), м	Описание прохождения части границ	Сведения о согласовании местоположения границ (согласовано/спорное)
от т.	до т.			
1	2	3	4	5
24:46:5005005:4				
н50У	н51У	9,64	—	согласовано
н51У	н52У	34,67		
н52У	н53У	34,67		
н53У	н54У	9,28		
н54У	н50У	68,28		
24:46:5005006:14				
н51У	н16У	7,29	—	согласовано
н16У	н15У	37,93		
н15У	н14У	31,72		
н14У	н53У	5,84		

1	2	3	4	5
н53У	н52У	34,67	—	согласовано
н52У	н51У	34,67		

3. Сведения о характеристиках уточняемого земельного участка с кадастровым номером 24:46:0000000:63 :

№ п/п	Наименование характеристики	Значение характеристики
1	2	3
1.	Адрес земельного участка	Российская Федерация, Красноярский край, Дивногорск г, Красноярский край, г. Дивногорск, участок в п.Манский г.Дивногорска
1.1.	Сведения о местоположении земельного участка (при отсутствии адреса) в структурированном в соответствии с федеральной информационной адресной системой виде	—
1.2.	Дополнительные сведения о местоположении земельного участка	—
2.	Площадь земельного участка ± величина погрешности определения (вычисления) площади (Р ± ΔР), м²	1 139 ± 17,00, 24:46:5005005:4 650,07 ± 8,92, 24:46:5005006:14 489,18 ± 7,74
3.	Формула, примененная для вычисления предельной погрешности определения площади земельного участка, с подставленными значениями и итоговые (вычисленные) значения	8,92 + 7,74 = 17
4.	Площадь земельного участка согласно сведениям Единого государственного реестра недвижимости (Ркад), м²	—
5.	Оценка расхождения Р и Ркад (Р - Ркад), м²	—
6.	Предельный минимальный и максимальный размеры земельного участка (Рмин и Рмакс), м²	Рмин = — Рмакс = —
7.	Кадастровый или иной государственный учетный номер (инвентарный) здания, сооружения, объекта незавершенного строительства, расположенного на земельном участке	—
8.	Вид (виды) разрешенного использования	Для индивидуальной жилой застройки. индивидуальное жилищное строительство
8.1.	Дополнительные сведения об использовании земельного участка	—
9.	Сведения о земельных участках (землях общего пользования, территории общего пользования), посредством которых обеспечивается доступ	—
10.	Иные сведения	—

4. Пояснения к сведениям об уточняемом земельном участке с кадастровым номером 24:46:0000000:63 :

1.	—

Описание местоположения здания, сооружения, объекта незавершенного строительства на земельном участке

1. Сведения о характерных точках контура объекта недвижимости с кадастровым номером 24:46:5005006:28 :

Система координат МСК-167 (24) Зона № 4

Обозначение характерных точек границ	Содержатся в Едином государственном реестре недвижимости			Определены в ходе выполнения комплексных кадастровых работ			Метод определения координат	Формулы, примененные для расчета средней квадратической погрешности определения координат характерных точек (Mt), м, с подставленными в такие формулы значениями и итоговые (вычисленные) значения Mt, м
	координаты, м		Радиус, м	координаты, м		Радиус, м		
	X	Y	R	X	Y	R		
1	2	3	4	5	6	7	8	9
н19О	—	—	—	618 807,23	75 188,92	—	Метод спутниковых геодезических измерений (определений)	√(0,10^2 + 0,10^2) = 0,10
н20О	—	—	—	618 812,12	75 198,62	—		
н21О	—	—	—	618 807,95	75 200,67	—		
н22О	—	—	—	618 809,23	75 203,29	—		
н23О	—	—	—	618 804,91	75 205,41	—		
н24О	—	—	—	618 803,58	75 202,86	—		
н25О	—	—	—	618 800,04	75 204,76	—		
н26О	—	—	—	618 794,88	75 194,71	—		
н27О	—	—	—	618 802,77	75 190,66	—		
н28О	—	—	—	618 803,01	75 188,75	—		
н29О	—	—	—	618 804,85	75 187,84	—		
н19О	—	—	—	618 807,23	75 188,92	—		

2. Сведения о характеристиках объекта недвижимости с кадастровым номером 24:46:5005006:28 :

№ п/п	Наименование характеристики	Значение характеристики
1	2	3
1.	Вид объекта недвижимости	Здание
2.	Ранее присвоенный государственный учетный номер (инвентарный) здания, сооружения, объекта незавершенного строительства	—
3.	Кадастровый номер земельного участка (земельных участков), в границах которого (которых) расположены здание, сооружение, объект незавершенного строительства	24:46:5005006:10
4.	Уникальный учетный номер кадастрового квартала, в границах которого расположены здание, сооружение, объект незавершенного строительства	24:46:5005006
5.	Адрес здания, сооружения, объекта незавершенного строительства	—
5.1.	Сведения о местоположении здания, сооружения, объекта незавершенного строительства (при отсутствии адреса) в структурированном в соответствии с федеральной информационной адресной системой виде	Российская Федерация, Красноярский край, Дивногорск г, Манский п, Ангарская ул, д 9
5.2.	Дополнительные сведения о местоположении	—
6.	Иные сведения	—

3. Пояснения к сведениям об объекте недвижимости с кадастровым номером 24:46:5005006:28 :

1.	—

1. Сведения о характерных точках контура объекта недвижимости с кадастровым номером 24:46:5005006:27 :

Система координат МСК-167 (24) Зона № 4

Обозначение характерных точек границ	Содержатся в Едином государственном реестре недвижимости			Определены в ходе выполнения комплексных кадастровых работ			Метод определения координат	Формулы, примененные для расчета средней квадратической погрешности определения координат характерных точек (Mt), м, с подставленными в такие формулы значениями и итоговые (вычисленные) значения Mt, м
	координаты, м		Радиус, м	координаты, м		Радиус, м		
	X	Y	R	X	Y	R		
1	2	3	4	5	6	7	8	9
н11О	—	—	—	618 840,92	75 169,61	—	Метод спутниковых геодезических измерений (определений)	√(0,10^2 + 0,10^2) = 0,10

1	2	3	4	5	6	7	8	9
н12О	—	—	—	618 846,37	75 179,63	—	Метод спутниковых геодезических измерений (определений)	√(0,10^2 + 0,10^2) = 0,10
н13О	—	—	—	618 834,64	75 186,09	—		
н14О	—	—	—	618 831,36	75 180,36	—		
н15О	—	—	—	618 830,17	75 181,03	—		
н16О	—	—	—	618 827,08	75 175,55	—		
н17О	—	—	—	618 832,43	75 172,53	—		
н18О	—	—	—	618 833,13	75 173,83	—		
н11О	—	—	—	618 840,92	75 169,61	—		

2. Сведения о характеристиках объекта недвижимости с кадастровым номером 24:46:5005006:27 :

№ п/п	Наименование характеристики	Значение характеристики
1	2	3
1.	Вид объекта недвижимости	Здание
2.	Ранее присвоенный государственный учетный номер (инвентарный) здания, сооружения, объекта незавершенного строительства	—
3.	Кадастровый номер земельного участка (земельных участков), в границах которого (которых) расположены здание, сооружение, объект незавершенного строительства	24:46:5005006:18
4.	Уникальный учетный номер кадастрового квартала, в границах которого расположены здание, сооружение, объект незавершенного строительства	24:46:5005006

1	2	3
5.	Адрес здания, сооружения, объекта незавершенного строительства	—
5.1.	Сведения о местоположении здания, сооружения, объекта незавершенного строительства (при отсутствии адреса) в структурированном в соответствии с федеральной информационной адресной системой виде	Российская Федерация, Красноярский край, Дивногорск г, Манский п, Целинная ул, д 2
5.2.	Дополнительные сведения о местоположении	—
6.	Иные сведения	—

3. Пояснения к сведениям об объекте недвижимости с кадастровым номером 24:46:5005006:27 :

1.	—

1. Сведения о характерных точках контура объекта недвижимости с кадастровым номером 24:46:5005006:25 :

Система координат МСК-167 (24) Зона № 4

Обозначение характерных точек границ	Содержатся в Едином государственном реестре недвижимости			Определены в ходе выполнения комплексных кадастровых работ			Метод определения координат	Формулы, примененные для расчета средней квадратической погрешности определения координат характерных точек (Mt), м, с подставленными в такие формулы значениями и итоговые (вычисленные) значения Mt, м
	координаты, м		Радиус, м	координаты, м		Радиус, м		
	X	Y	R	X	Y	R		
1	2	3	4	5	6	7	8	9
н1О	—	—	—	618 730,58	75 127,17	—	Метод спутниковых геодезических измерений (определений)	√(0,10^2 + 0,10^2) = 0,10
н2О	—	—	—	618 733,87	75 130,64	—		
н3О	—	—	—	618 736,17	75 128,74	—		
н4О	—	—	—	618 739,55	75 132,69	—		
н5О	—	—	—	618 731,98	75 139,69	—		
н6О	—	—	—	618 725,52	75 132,13	—		
н1О	—	—	—	618 730,58	75 127,17	—		

2. Сведения о характеристиках объекта недвижимости с кадастровым номером 24:46:5005006:25 :

№ п/п	Наименование характеристики	Значение характеристики
1	2	3
1.	Вид объекта недвижимости	Здание
2.	Ранее присвоенный государственный учетный номер (инвентарный) здания, сооружения, объекта незавершенного строительства	—
3.	Кадастровый номер земельного участка (земельных участков), в границах которого (которых) расположены здание, сооружение, объект незавершенного строительства	24:46:5005006:19
4.	Уникальный учетный номер кадастрового квартала, в границах которого расположены здание, сооружение, объект незавершенного строительства	24:46:5005006
5.	Адрес здания, сооружения, объекта незавершенного строительства	—
5.1.	Сведения о местоположении здания, сооружения, объекта незавершенного строительства (при отсутствии адреса) в структурированном в соответствии с федеральной информационной адресной системой виде	Российская Федерация, Красноярский край, Дивногорск г, Манский п, Ягодный пер, д 3
5.2.	Дополнительные сведения о местоположении	—
6.	Иные сведения	—

3. Пояснения к сведениям об объекте недвижимости с кадастровым номером 24:46:5005006:25 :

1.	—

1. Сведения о характерных точках контура объекта недвижимости с кадастровым номером 24:46:5005006:26 :

Система координат МСК-167 (24) Зона № 4

Обозначение характерных точек границ	Содержатся в Едином государственном реестре недвижимости			Определены в ходе выполнения комплексных кадастровых работ			Метод определения координат	Формулы, примененные для расчета средней квадратической погрешности определения координат характерных точек (Mt), м, с подставленными в такие формулы значениями и итоговые (вычисленные) значения Mt, м
	координаты, м		Радиус, м	координаты, м		Радиус, м		
	X	Y	R	X	Y	R		
1	2	3	4	5	6	7	8	9
н7О	—	—	—	618 732,06	75 096,55	—	Метод спутниковых геодезических измерений (определений)	√(0,10^2 + 0,10^2) = 0,10

1	2	3	4	5	6	7	8	9
н8О	—	—	—	618 735,85	75 102,66	—	Метод спутниковых геодезических измерений (определений)	√(0,10^2 + 0,10^2) = 0,10
н9О	—	—	—	618 732,06	75 105,12	—		
н10О	—	—	—	618 728,09	75 098,98	—		
н7О	—	—	—	618 732,06	75 096,55	—		

2. Сведения о характеристиках объекта недвижимости с кадастровым номером 24:46:5005006:26 :

№ п/п	Наименование характеристики	Значение характеристики
1	2	3
1.	Вид объекта недвижимости	Здание
2.	Ранее присвоенный государственный учетный номер (инвентарный) здания, сооружения, объекта незавершенного строительства	—
3.	Кадастровый номер земельного участка (земельных участков), в границах которого (которых) расположены здание, сооружение, объект незавершенного строительства	24:46:5005006:19
4.	Уникальный учетный номер кадастрового квартала, в границах которого расположены здание, сооружение, объект незавершенного строительства	24:46:5005006
5.	Адрес здания, сооружения, объекта незавершенного строительства	—
5.1.	Сведения о местоположении здания, сооружения, объекта незавершенного строительства (при отсутствии адреса) в структурированном в соответствии с федеральной информационной адресной системой виде	Российская Федерация, Красноярский край, Дивногорск г, Манский п
5.2.	Дополнительные сведения о местоположении	—
6.	Иные сведения	—

3. Пояснения к сведениям об объекте недвижимости с кадастровым номером 24:46:5005006:26 :

1.	—

Сведения о зданиях, сооружениях, объектах незавершенного строительства, необходимые для исправления реестровых ошибок в сведениях об описании их местоположения

1. Сведения о характерных точках контура здания

вид объекта недвижимости (здание, сооружение, объект незавершенного строительства)

с кадастровым номером 24:46:5005006:29 :

Система координат МСК-167 (24) Зона № 4

Обозначение характерных точек границ	Содержатся в Едином государственном реестре недвижимости			Определены в ходе выполнения комплексных кадастровых работ			Метод определения координат	Формулы, примененные для расчета средней квадратической погрешности определения координат характерных точек (Mt), м, с подставленными в такие формулы значениями и итоговые (вычисленные) значения Mt, м
	координаты, м		Радиус, м	координаты, м		Радиус, м		
	X	Y	R	X	Y	R		
1	2	3	4	5	6	7	8	9
н30О	—	—	—	618 683,81	75 085,50	—	Метод спутниковых геодезических измерений (определений)	√(0,10^2 + 0,10^2) = 0,10
н31О	—	—	—	618 681,20	75 087,60	—		
н32О	—	—	—	618 683,99	75 091,08	—		
н33О	—	—	—	618 682,10	75 092,60	—		
н34О	—	—	—	618 683,99	75 094,96	—		
н35О	—	—	—	618 677,45	75 100,19	—		
н36О	—	—	—	618 666,56	75 086,59	—		
н37О	—	—	—	618 674,99	75 079,84	—		
н38О	—	—	—	618 677,50	75 082,97	—		
н39О	—	—	—	618 680,11	75 080,88	—		
н30О	—	—	—	618 683,81	75 085,50	—		

2. Иные сведения об объекте недвижимости с кадастровым номером	24:46:5005006:29	:
1.	—	
3. Пояснения к сведениям об объекте недвижимости с кадастровым номером	24:46:5005006:29	:
1.	—	

Схема геодезических построений

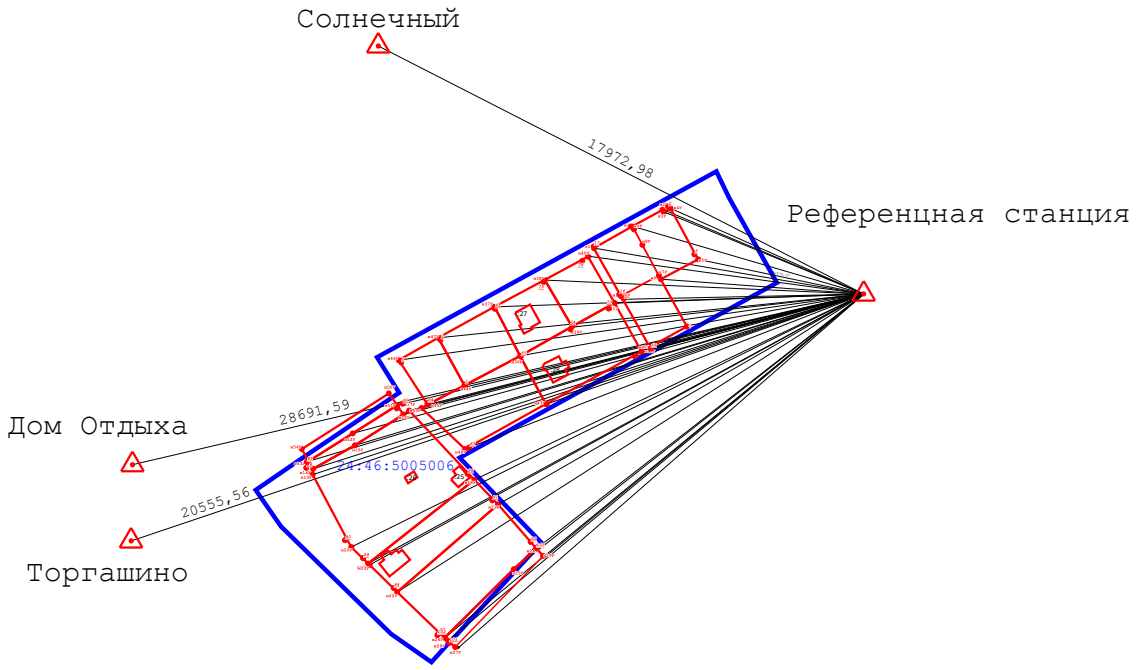

Условные обозначения:

- Существующая часть границы, имеющиеся в ЕГРН сведения о которой достаточны для определения ее местоположения
- Вновь образованная часть границы, сведения о которой достаточны для определения ее местоположения
- Характерная точка границы, сведения о которой позволяют однозначно опредилить ее положение на местности
- Пункт государственной геодезической сети
- Направления геодезических построений при определении координат характерных точек границ земельного участка
- Часть контура, образованного проекцией существующего наземного конструктивного элемента здания, сооружения, объекта незавершенного строительства
- Часть контура, образованного проекцией вновь образованного наземного конструктивного элемента здания, сооружения, объекта незавершенного строительства
- Характерная точка контура здания, сооружения, объекта незавершенного строительства

Схема границ земельных участков

Масштаб 1:2 000

Условные обозначения:

- Существующая часть границы, имеющиеся в ЕГРН сведения о которой достаточны для определения ее местоположения

- Вновь образованная часть границы, сведения о которой достаточны для определения ее местоположения

- Характерная точка границы, сведения о которой позволяют однозначно опредилить ее положение на местности

- Граница кадастрового квартала

24:46:5005006 - Номер кадастрового квартала

Схема границ земельных участков

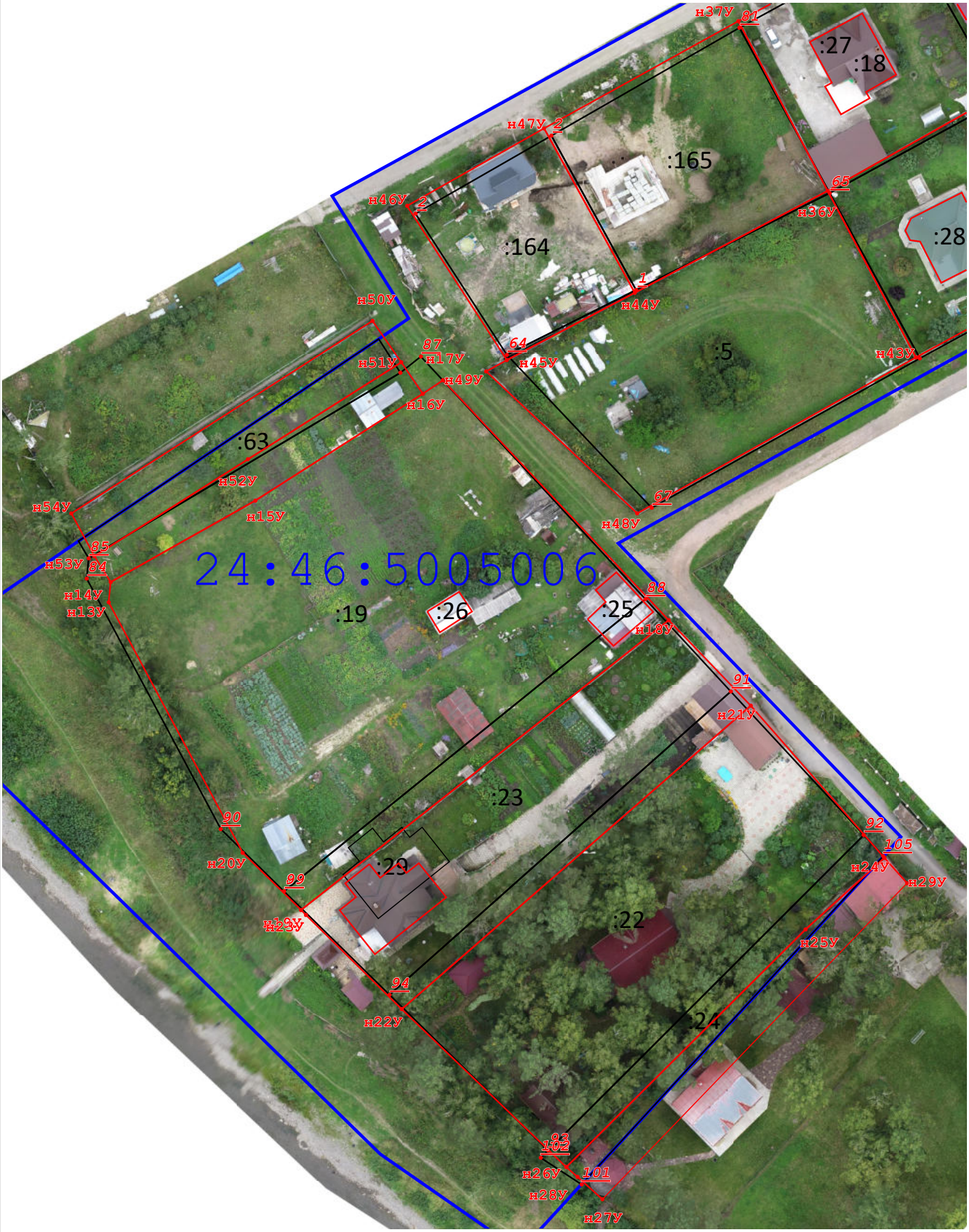

Масштаб 1:1 000

Схема границ земельных участков

Масштаб 1:1 000